MAN MUSS NICHT KUNST STUDIEREN...

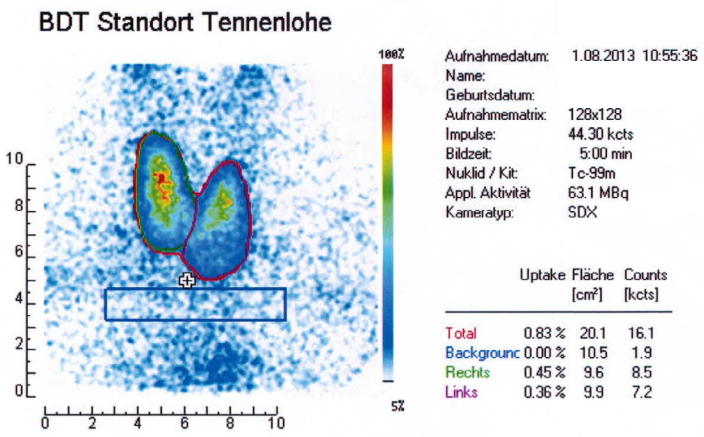

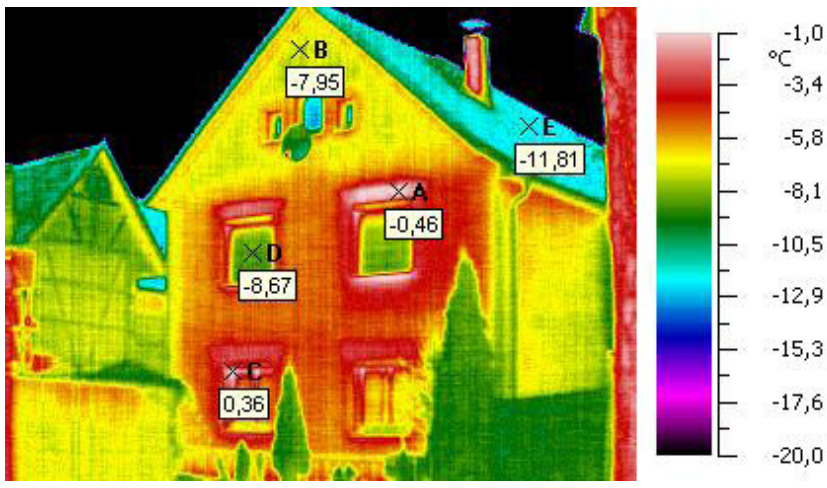

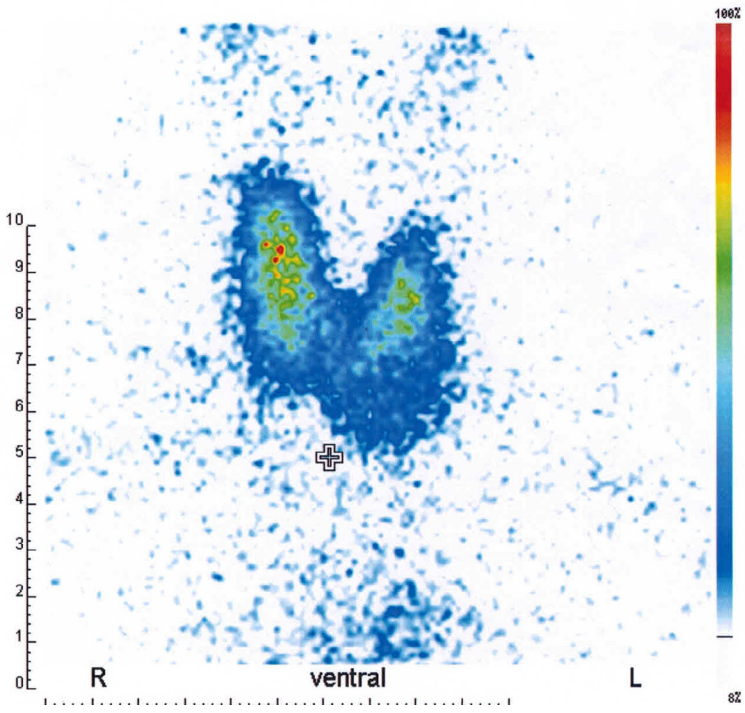

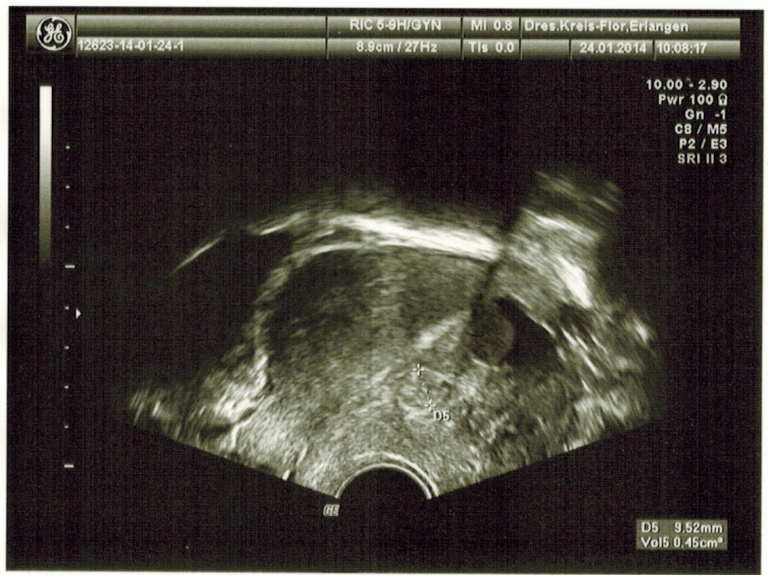

2 Stunden Kunst pro Woche!

…um von fundierter Bildkompetenz zu profitieren: Bildbasierte Operations-, Diagnose- und Entwurfsverfahren findet man in der Medizin oder in den Ingenieurwissenschaften. Manchmal geht es dabei um Leben und Tod. US-Hochschulen wie Yale schicken Ihre Medizinstudenten zum Bildbeschreiben ins Museum - sie sollen üben auch durch gute Beobachtung bessere Diagnosen stellen können. Bildkompetenz ist also kein Extra, Kunstunterricht auch nicht. Der BDK Fachverband für Kunstpädagogik sieht das Fach Kunst in einigen Bundesländern von Stellenkürzungen, Verzicht auf Fachlehrer und Streichungen bedroht, weitere Informationen zum Kampf um „2 Stunden Kunst für jeden Schüler“ **http://www.bdk-online.info**

Bildnachweise: privat bzw. Wikipedia Media Commons